

LEGENDE	
	Clôture
	Mur
	Mur de soutènement avec fruit
	Grille avaloir
	Regard divers
	Tampon divers
	Sortie de buse
	Eclairage public
	Poteau téléphone
	Poteau électrique
	Panneau de signalisation, pancarte...
	Arbre (fruitier, feuillu)
	Bois
	Conifère / Mélèze
	Rocher
	Enrochement
	Bord bitume
	Bord chemin terre
	Limite bois, broussaille

**NOTA :**

Application graphique du cadastre  
(Seul un bornage contradictoire peut en fixer la position)

Limite de section cadastrale

I-965 H-351 Sections et Numéros de Parcelle

Légende Projet	
Zone en déblai : 8260 m <sup>3</sup>	
Zone en remblai : 5210 m <sup>3</sup>	
Déblai à évacuer : 3050 m <sup>3</sup>	
LEGENDE	
Déblais	Remblais
de -1 à 0 m	de 0 à 1 m
de -2 à -1 m	de 1 à 2 m
de -3 à -2 m	de 2 à 3 m
de -4 à -3 m	de 3 à 4 m
de -5 à -4 m	
de -6 à -5 m	

**Le projet devra faire l'objet d'un avis géotechnique après reconnaissance sur site.**

**Cabinet de Moûtiers (siège social)**  
131, rue des Grillons 73600 MOUTIERS  
Tél. : 04.79.24.15.42  
Fax : 04.79.24.07.57  
moutiers@mesuralpes.fr

**Cabinet d'Albertville** : 60, av. des Chasseurs Alpins 73200 ALBERTVILLE Tél. : 04.79.32.10.61  
**Cabinet de St Jean de Maurienne** : 205, rue de la Libération 73300 ST JEAN DE MAURIENNE Tél. : 04.79.64.06.01

**Cabinet d'Aime** : 405 Avenue de la gare 73210 AIME Tél. : 04.79.55.69.23

**Projet bâtiments Caseblanche**  
(Plan masse projet Perspectives Architecture)

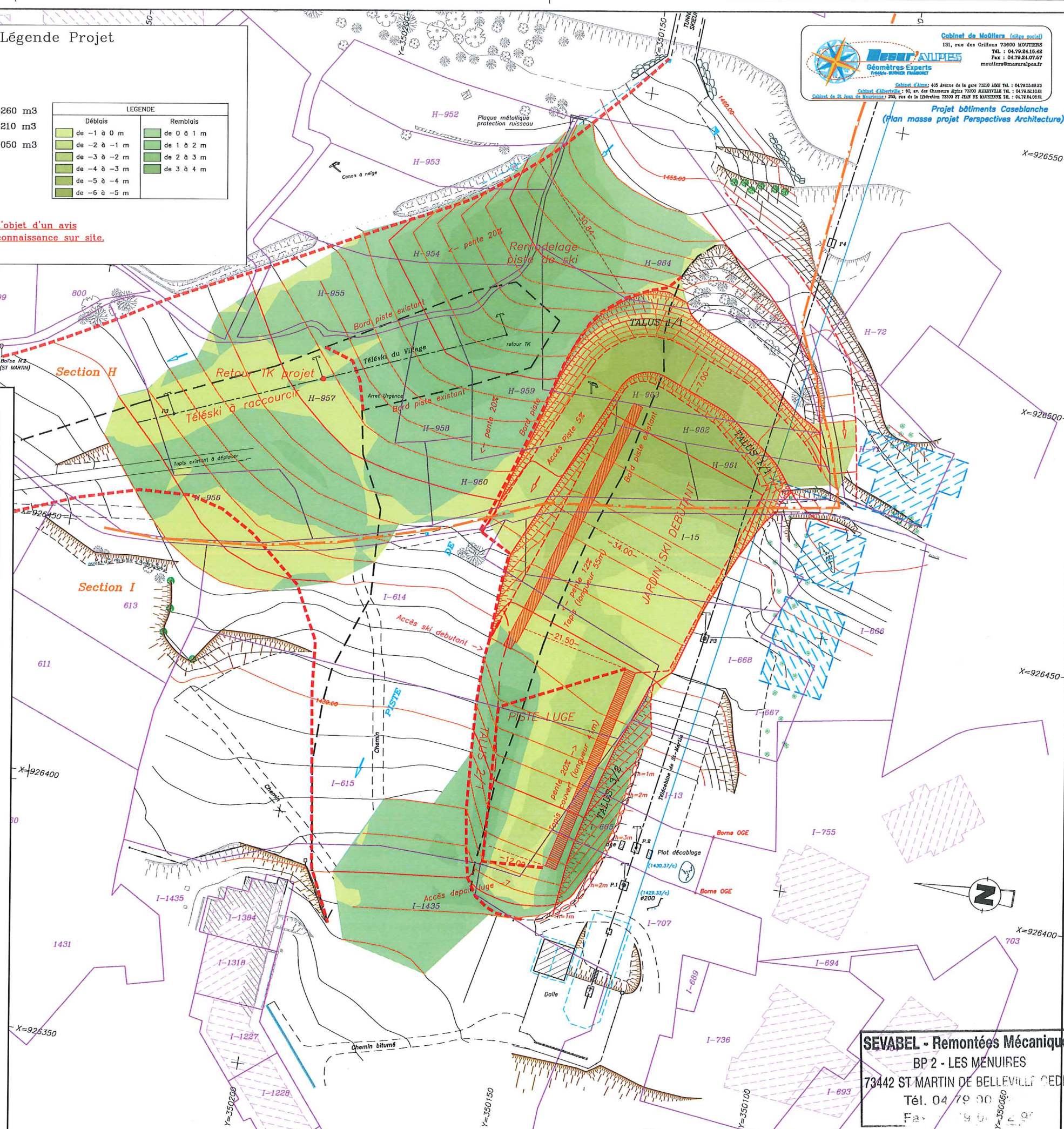

Département de la SAVOIE

Commune de Saint-Martin-de-Belleville

Sections H et I

Lieu-dit " Sur le Crey "

**AVANT PROJET JARDIN DEBUTANT**

**VUE EN PLAN**

Echelle : 1/500

**NOTA :** Coordonnées en système Lambert III  
(Rattaché au relevé SCP F.F.G. d'origine)  
Nivellement en système NGF normal  
(Rattaché au relevé SCP F.F.G. d'origine)

Dossier : 5572-14

Indice	Date	Objet	Dessinateur
A	01/12/2014	Première diffusion	JB
B	05/06/2015	Ajout piste de Luge	JB
C	29/01/2016	Modification projet	JB
D	31/03/2016	Modification projet	TC

Seul l'exemplaire papier certifié par le géomètre garantit l'intégrité de tous les éléments portés sur son plan

**Mesur'ALPES**  
Géomètres Experts  
Frédéric BURNIER FRAMBRET

**Cabinet de Moûtiers (siège social)**  
131, rue des Grillons 73600 MOUTIERS  
Tél. : 04.79.24.15.42  
Fax : 04.79.24.07.57  
moutiers@mesuralpes.fr

**Cabinet d'Aime** : 405 Avenue de la gare 73210 AIME Tél. : 04.79.55.69.23  
**Cabinet d'Albertville** : 60, av. des Chasseurs Alpins 73200 ALBERTVILLE Tél. : 04.79.32.10.61  
**Cabinet de St Jean de Maurienne** : 205, rue de la Libération 73300 ST JEAN DE MAURIENNE Tél. : 04.79.64.06.01

**SEVABEL - Remontées Mécaniques**  
BP 2 - LES MENUIRES  
73442 ST MARTIN DE BELLEVILLE CEDEX  
Tél. 04 79 00 00 00  
Fax 04 79 00 00 00